

Natürlich Rügen, DIE INSEL zu Land und zu Wasser erleben

PRIORITÄRE MAßNAHMEN

Empfohlene Maßnahme Radwegenetz

ID-Nr. 2212

Gemeinde Middelhagen

2213

2214

Sanierung des Weges Richtung Deich am Campingplatz Alt Reddevitz

1. Priorität

Lageplan

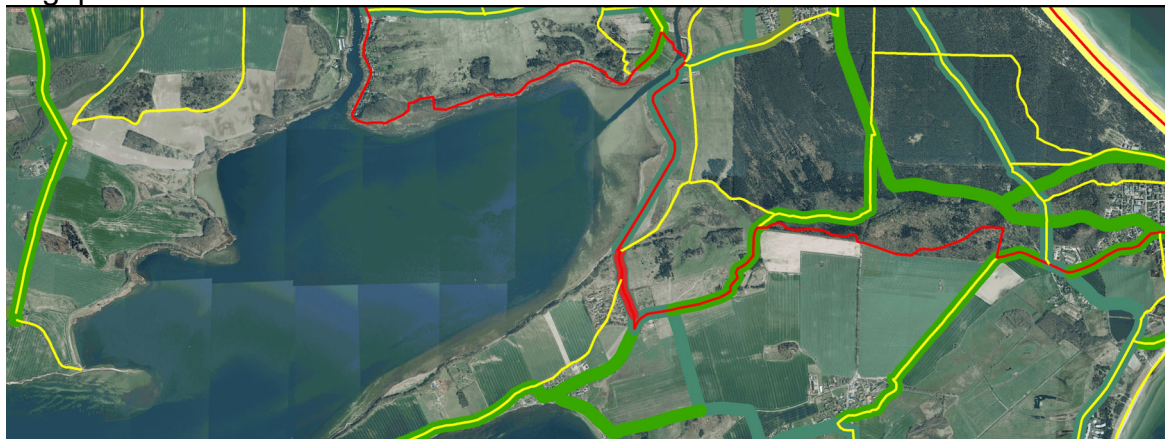

Objektbeschreibung:

Der Abschnitt des Radfernweges in der Ortslage Campingplatz Alt Reddevitz ist unbefestigt. Insbesondere nach der Ortschaft ist der Sand so weich, dass ein Befahren des Weges mit Gepäck nicht möglich ist. Bei abschüssigen Gelände besteht Sturzgefahr.

Der Weg hat gleichzeitig eine regionale Wanderbedeutung. Eine vollflächige Versiegelung ist daher abzulehnen!

Neben der Betonbahn ist aufgrund der Hanglage für den Wanderer eine Teilbefestigung notwendig. Es wird Schotterrassen empfohlen.

Der Weg ist auch Teil des Rügen Rundweges und des Themenweges „Heilige Stätten“ sowie Rundwanderweg regionaler Bedeutung.

Beschreibung empfohlene Maßnahmen:

Kategorie: Wirtschaftsweg

Belag: Pflaster innerorts, Betonbahn mit Schotterrassen außerorts

Länge des Streckenabschnitts 450 m;

empfohlene Breite innerorts 3,50 m, anschließend 2,50 m mit 1 m Schotterrassen

Kosten der Maßnahme:

1385 m ² Tragschicht	12,50 €	17.312,50 €
475 m ² Betonbahn	30,00 €	14.250,00 €
190 m ² Schotterrassen	15,00 €	2.850,00 €
910 m ² Betonpflaster	30,00 €	27.300,00 €
520 m Kantenstein	16,00 €	8.320,00 €
1575 m ² Herrichten bei starkem Gefälle	8,60 €	13.545,00 €
Gesamt netto		83.577,50 €
zuzüglich 19% Mwst.	19%	15.879,73 €
Gesamt brutto		99.457,23 €

Planungskosten (pauschal 15 % der Bausumme) **14.918,58 €**

Es sind eine Eingriffs-Ausgleichsbilanzierung und Ausgleichsmaßnahmen erforderlich.