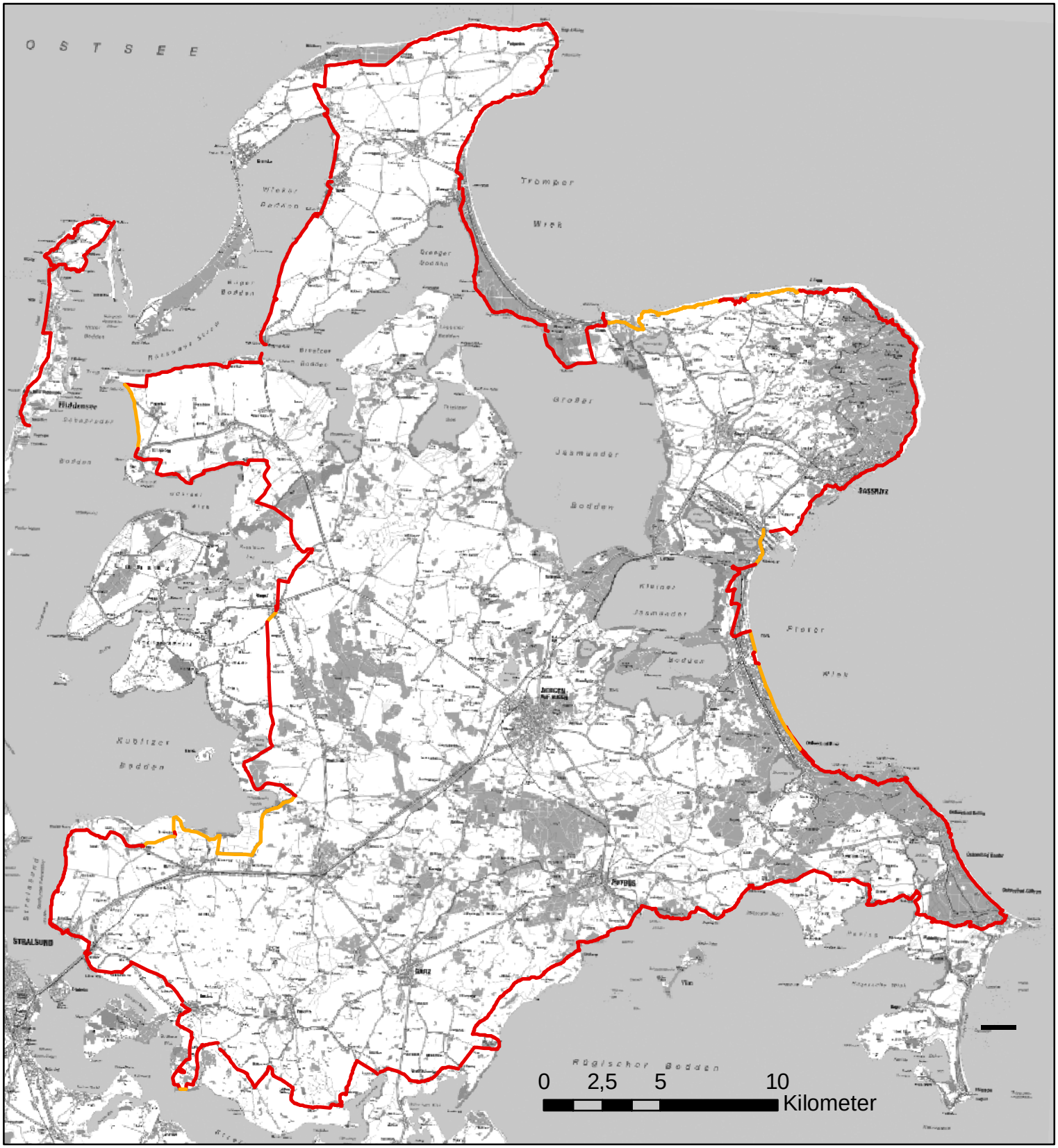

Datum: 22. 01. 2010

Ostseeküstenwanderweg

Ostseeküstenwanderweg

Konzeption Ostseeküstenwanderweg

"Natürlich Rügen, DIE INSEL
zu Land und zu Wasser erleben"

Auftraggeber

Landschaftspflegeverband
Rügen e. V.
Industriestr. 10
18528 Bergen auf Rügen

Auftragnehmer

BÜRO BLAU
Beratung und Planung für
Stadt und Landschaft

Dipl. Ing.
Ingrid Lankenau
Badenstraße 9
18439 Stralsund
Tel 03831 - 70 34 43
Fax 03831 - 70 34 44
stralsund@bueroblau.de

Kartengrundlage: Rad- und Wanderkarte Insel Rügen und Insel Hiddensee
4. Auflage 2007/2009 Studio Verlag Maiwald